



PROGRAMA FORMATIVO FINANCIADO POR EL FONDO SOCIAL EUROPEO (FSE)
Y EL MINISTERIO DE AGRICULTURA, ALIMENTACIÓN Y MEDIO AMBIENTE (MAGRAMA)



FONDO SOCIAL EUROPEO
"El FSE invierte en tu futuro"

CONTRIBUCIÓN FINANCIERA FSE:

- REGIONES OBJETIVO CONVERGENCIA Y TRANSICIÓN 80%
- REGIONES OBJETIVO COMPETITIVIDAD REGIONAL Y EMPLEO 50 %



CONTRIBUCIÓN FINANCIERA MAGRAMA:

- REGIONES OBJETIVO CONVERGENCIA Y TRANSICIÓN 20%
- REGIONES OBJETIVO COMPETITIVIDAD REGIONAL Y EMPLEO 50 %

Las Cartas Genealógicas

Olga González Casquet
Secretaria ejecutiva de la Raza Caprina Payoya.

Zahara de la Sierra
12 de septiembre de 2013



MEJORAR:

Control Lechero v2.0.0 (PAYOYA), [P110DC0 - CENTRO EXPERIMENTAL AGRÍCOLA- GANADERO DIPUTACIÓN DE CÁDIZ]

Animal DC0003, CR: 29309, ID: 0724010003429309, NO:

Tatuaje DC0003	Crotal 29309	Sexo HEMBRA	F. Nacimiento 14/09/2009
Nombre	Id. Electronica 0724010003429309	Nº P. 3	Fecha Alta 09/07/2010
Madre <input checked="" type="checkbox"/> DC07043	R. Sanitario 10040000724010003429309	Nº Ins. 1	Fecha Baja 00/00/0000
Padre <input checked="" type="checkbox"/> SM8201	Pelo [- SIN DATOS -]	R. Libro RD	
País	Capa NEVADA EN MORACHO		

Información del Animal ...

- ☐ Ficha Animal ...
- ☐ Ficha de la Madre
- ☐ Ficha del Padre
- ☐ Premios Feria
- ☒ Arbol Genealógico
- ☐ Genética Animal ...
- ☐ Descendientes ...
- ☐ Historico de Actuaciones ...

Arbol Genealógico N° Registros : -1

```
graph TD; DC0003[DC0003, H - ( RD )] --- DC07043[DC07043, H - ( RF )]; DC0003 --- SM8201[SM8201, M - ( RF )]; DC07043 --- DC4086[DC4086, H - ( RF )]; DC4086 --- DC2194[DC2194, H - ( RF )]; SM8201 --- SM161[SM161, H - ( RF )];
```

© Kerkus S.L.

Arbol Genealógico

Nº Registros : -1

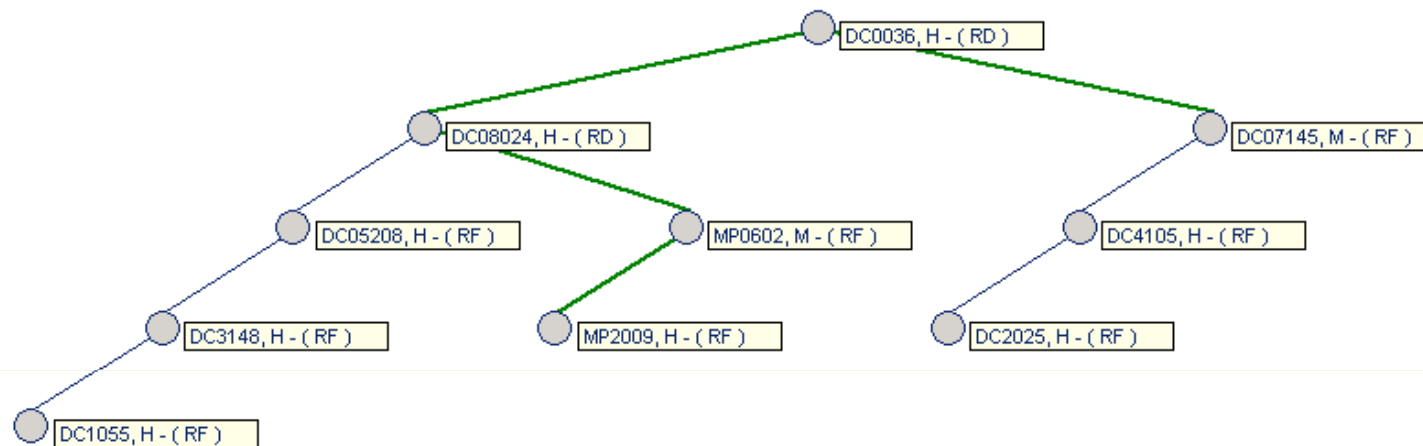



Carta Genealógica

Asociación de Criadores de la Raza Caprina Payoya

C/ Arco, nº 23, 11680, Algodanales, Cádiz. Tlfno. y Fax: 956 138 412. E-Mail: payoya@payoya.es telefonica.net



Todas las lactaciones presentadas tienen 150 DEL con almeno 3 controles para animales de 1ª parto y 210 DEL con almeno 4 controles para animales de 2ª o sucesivos partos

EXPLORACIÓN / LOCALIDAD										SEÑALES									
CENTRO EXPERIMENTAL AGRÍCOLA-GANADERO DIPUTACIÓN DE CÁDIZ BOSQUE (EL) (CÁDIZ)										DC									
Tataje	G	P	M	Crotal	Id. Electrónica	F. Nacimiento	Vitalicia	R.G.	CAL	SEXO									
DC0036	N	N	N		796098	0724010000796098	06/10/2009	638,6	RD										

G: Animal Genitorizado; P: Padre comprobado por ADN; M: Madre comprobada por ADN

PRODUCCIONES DEL ANIMAL					Lactación Real				Lactación N190				Lactación N210				
	AP	F. Parto	F. Secado	DEL	NC	Litros	Kilos	% Gr	% Pr	Litros	Kilos	% Gr	% Pr	Litros	Kilos	% Gr	% Pr
1	14/01/2011	05/09/2011	203	4		249,5	257,5	3,6	3,9	200,9	207,3	3,3	3,9	240,5	257,5	3,6	3,9
2	07/11/2011	06/09/2012	304	9		380,1	401,5	4,3	4,0	205,7	212,3	4,3	3,9	300,8	310,4	4,0	3,9
			254	7		319,3	329,5	3,9	3,9	203,3	209,8	3,8	3,9	275,1	283,9	3,8	3,9

Madre																			
G	P	M	Crotal	Id. Electrónica	F. Nacimiento	Vitalicia	R.G.	CAL	SEXO										
DC08024	N	N		795982	0724010000795982	14/09/2007	304,6	RD											

PRODUCCIONES DE LA MADRE					Lactación Real				Lactación N100				Lactación N210				
	Nº	F. Parto	F. Secado	DEL	NC	Libros	Kilos	% Gr	% Pr	Libros	Kilos	% Gr	% Pr	Libros	Kilos	% Gr	% Pr
	1	22/12/2008	06/08/2009	227	7	174.2	179.7	6.3	4.6	120.6	124.4	5.7	4.1	165.7	171.0	6.2	4.5

RESUMEN PRL MEDAS HIJAS DE LA MADRE				Lactación Real				Lactación N100				Lactación N210				
Nº Ani.	Nº Lac.	Cal	DEL	Litros	Kilos	% Gr	% Pr	Litros	Kilos	% Gr	% Pr	Litros	Kilos	% Gr	% Pr	
1	2			253	319,3	329,5	3,9	3,9	203,3	209,8	3,8	3,9	275,1	283,9	3,8	3,9

Padre																			
G	P	M	Crotal	Id. Electrónica	F. Nacimiento	Vitalicia	R.G.	CAL	SEXO										
DC07140	N			475237	0724010000475237	18/12/2000		RF											

10 MEJORES PRL MEDAS HIJAS (PADRE)																			
Animal	G	P	M	Fecha Nac.	Cal	DEL	Vitalicia	Litros	Kilos	% Gr	% Pr	Litros	Kilos	% Gr	% Pr	Litros	Kilos	% Gr	% Pr
DC09100 796089	N	N	N	27/09/2008		275	1229,9	614,9	634,6	4,3	3,4	350,6	361,8	4,5	3,4	524,5	541,3	4,3	3,4
DC0023 29324	N	N	N	03/10/2009		256	758,7	379,4	391,5	3,3	3,5	222,1	229,2	3,4	3,4	305,2	315,0	3,3	3,5
DC0082 29310	N	N	N	11/10/2009		294	716,9	358,4	369,9	3,9	3,7	192,3	198,4	3,7	3,7	264,2	272,7	3,7	3,7
DC0059 29318	N	N	N	08/10/2009		247	716,7	358,3	369,8	4,1	3,6	214,2	221,0	3,8	3,6	306,1	315,9	3,9	3,6
DC09217 796078	N	N	N	01/10/2008		261	708,2	354,1	365,5	4,5	3,8	220,5	227,5	4,9	3,9	305,1	314,8	4,6	3,8
DC09206 796061	N	N	N	01/10/2008		222	1003,5	534,5	545,2	3,7	3,3	221,3	228,4	3,4	3,0	319,6	320,6	3,7	3,3
DC11021 46905	N	N	N	19/10/2010		261	331,9	331,9	342,5	3,7	3,4	187,4	193,4	3,5	3,5	255,2	263,4	3,7	3,4
DC0036 796096	N	N	N	09/10/2009		253	638,6	319,3	329,5	3,9	3,9	203,3	209,8	3,8	3,9	275,1	283,9	3,8	3,9
DC0151 29366	N	N	N	09/01/2010		258	272,6	272,6	281,3	3,5	3,6	183,9	189,8	3,0	3,5	236,0	242,5	3,2	3,6
DC09142 796069	N	N	N	01/10/2008		211	795,1	265,0	273,5	4,1	3,4	201,2	207,6	3,7	3,4	234,6	242,1	3,9	3,4
10 MEJORES						254	717,2	358,8	370,3	3,9	3,6	216,7	226,7	3,8	3,5	301,6	311,2	3,8	3,5

RESUMEN PRL MEDAS HIJAS DEL PADRE				Lactación Real				Lactación N100				Lactación N210			
Nº Ani.	Nº Lac.	Cal	DEL	Litros	Kilos	% Gr	% Pr	Litros	Kilos	% Gr	% Pr	Litros	Kilos	% Gr	% Pr
21	33		007	273,7	282,4	4,2	3,6	185,8	191,8	4,1	3,6	241,9	249,7	4,1	3,6

Abuela Materna																			
G	P	M	Crotal	Id. Electrónica	F. Nacimiento	Vitalicia	R.G.	CAL	SEXO										
DC05208					16/02/2005	622,9	RF												

PRODUCCIONES DE LA ABUELA MATERNA					Lactación Real				Lactación N160				Lactación N210			
Nº	F. Parto	F. Secado	DEL	NC	Litros	Kilos	% Gr	% Pr	Litros	Kilos	% Gr	% Pr	Litros	Kilos	% Gr	% Pr
1	16/02/2006	15/09/2006	211	7	250,6	258,8	4,0	3,9	190,4	196,4	4,3	4,1	249,8	257,8	4,0	3,9
2	18/12/2006	25/07/2007	219	7	353,9	365,2	5,7	4,6	259,4	267,7	5,0	3,9	348,7	357,8	5,8	4,6
			215	7	302,2	311,9	4,9	4,2	224,9	232,1	4,6	4,0	298,3	307,8	4,9	4,2



Carta Genealógica

Asociación de Criadores de la Raza Caprina Payoya

C/ Arco, nº 23, 11680, Algodanales, Cádiz. Tlfno. y Fax: 956 138 412. E-Mail: payoya@payoya.es telefonica.net



RESUMEN PRL MEDAS HIJAS (ABUELA MATERNA)				Lactación Real				Lactación N150				Lactación N210			
Nº Anl.	Nº Lac.	Cal	DEL	Litros	Kilos	% Gr	% Pr	Litros	Kilos	% Gr	% Pr	Litros	Kilos	% Gr	% Pr
1	1		227	174,2	179,7	6,3	4,6	120,6	124,4	5,7	4,1	165,7	171,0	6,2	4,5

Abuela Paterna																			
G	P	M	Crotal	Id. Electrónica	F. Nacimiento	Vitalicia	R.G.	CAL	SEXO										
DC4105				475137	0724010000475137	27/09/2003	2558,2	RF											

PRODUCCIONES DE LA ABUELA PATERNA					Lactación Real					Lactación N190					Lactación N210				
Nº	F. Parto	F. Secado	DEL	NC	Litros	Kilos	% Gr	% Pr	Litros	Kilos	% Gr	% Pr	Litros	Kilos	% Gr	% Pr			
1	22/02/2005	02/09/2005	192	6	223,4	230,5	4,2	3,3	183,6	189,5	4,1	3,3	223,4	230,5	4,2	3,3			
2	18/12/2005	15/09/2006	271	9	366,3	378,0	5,3	3,9	200,3	206,7	3,7	2,7	294,8	304,2	4,6	3,4			
3	18/12/2006	04/12/2007	351	9	813,7	839,7	4,0	3,9	458,1	472,8	2,0	3,0	534,9	555,2	3,8	4,0			
4	19/01/2009	06/08/2009	199	6	337,8	348,6	6,4	4,4	268,5	275,0	3,6	2,6	337,8	348,6	6,4	4,4			
5	08/10/2009	12/07/2010	277	9	461,8	476,5	4,5	3,5	275,0	283,8	5,7	4,2	372,5	384,4	4,5	3,5			
6	31/10/2010	21/06/2011	233	5	353,4	364,7	3,7	3,7	251,0	259,0	3,4	3,6	328,5	339,0	3,7	3,7			
			254	7	426,0	439,7	4,7	3,8	272,4	281,1	3,8	3,2	365,3	377,0	4,6	3,7			

Abuelo Materno																			
G	P	M	Crotal	Id. Electrónica	F. Nacimiento	Vitalicia	R.G.	CAL	SEXO										
MP0802	N	N			13/11/2005		RF												

RESUMEN PR. MEDAS HIJAS (ABUELO MATERNO)				Lactación Real				Lactación N190				Lactación N219			
Nº Ani.	Nº Lac.	Cal	DEL	Litros	Kilos	% Gr	% Pr	Litros	Kilos	% Gr	% Pr	Litros	Kilos	% Gr	% Pr
30	60			242	327,6	338,1	4,9								



Carta Genealógica

Asociación de Criadores de la Raza Caprina Payoya

C/ Arco, nº 23, 11680, Algodonales, Cádiz. Tlfno. y Fax: 956 138 412. E-Mail: payoya@payoya.e.tele

Todas las lactaciones presentadas tienen 150 DEL con almenos 3 controles para animales de 1º parto y 210 DEL con almenos 4 con

Explotación / Localidad

CENTRO EXPERIMENTAL AGRÍCOLA- GANADERO DIIPUTACIÓN DE CÁDIZ
BOSQUE (EL) (CADIZ)

Tatuaje	G	P	M	Crotal	Id. Electrónica	F. Nacimiento
DC0036	✗	✗	✗	796098	0724010000796098	06/10/2009

G : Animal Genotipado (✗), P : Padre comprobado por ADN (✗) y M : Madre comprobada por ADN (✗)

PRODUCCIONES DEL ANIMAL						Lactación Real				Lactación N150		
	NP	F. Parto	F. Secado	DEL	NC	Litros	Kilos	% Gr	% Pr	Litros	Kilos	%
1		14/01/2011	05/08/2011	203	4	249,5	257,5	3,6	3,9	200,9	207,3	3
2		07/11/2011	06/09/2012	304	9	389,1	401,5	4,3	4,0	205,7	212,3	4
				254	7	319,3	329,5	3,9	3,9	203,3	209,8	3

Madre	G	P	M	Crotal	Id. Electrónica	F. Nacimiento
DC08024	✗	✗		795982	0724010000795982	14/09/2007

Documento que acompaña al animal es su venta:

○ Certifica:

- Animal de raza pura en libro genealógica.
- Ascendentes y producción lechera.
- DA VALOR AL ANIMAL

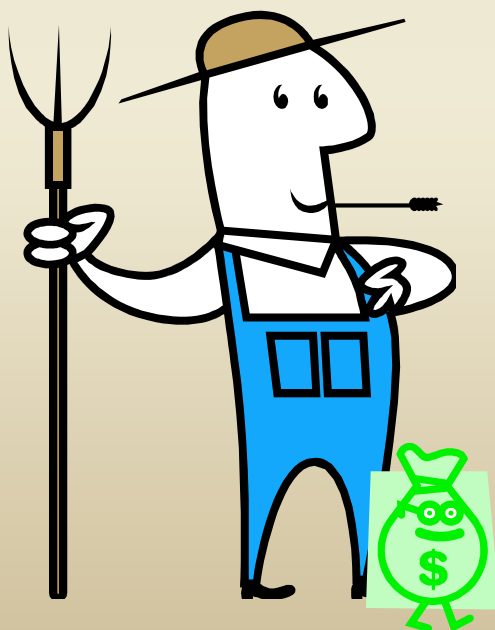

Carta Genealógica
Asociación de Criadores de la Raza Caprina Payoya
C/Ara, nº 23, 11660, Algodonales, Cádiz. Tfno. y Fax: 958 138 412. E-Mail: payoya@payoya.es telefonica.net

Todos los lactantes presentados tienen 150 DCL con almeno 3 controles para animales de 1º parto y 210 DCL con almeno 4 controles para animales de 2º o sucesivos partos

Explotación / Localidad: DC
Centro Experimental, Agrícola-Ganadero, Diputación de Cádiz: BORQUE (RL) (Cádiz)

Animal	Sexo	Edad	Identificación	F. Reciente	Visitas	R.A.	Cal.	SEJO
DC0036	♀	2	795068	0724010000795068	06/10/2006	635.6	RD	♀

g. Madre: Lactante: 207 7 795062 0724010000795062

PRODUCCIONES DEL ANIMAL

Lactante	F. Parto	F. Secado	Del.	hC	Litros	Kilos	% Gr. N. Pr.	Litros	Kilos	% Gr. N. Pr.	Litros	Kilos	% Gr. N. Pr.			
1	14/01/2011	05/08/2011	203	4	240.5	207.5	3.6	3.9	200.9	207.3	3.3	3.6	240.5	207.5	3.6	3.9
2	07/10/2011	06/09/2012	304	9	389.1	401.6	4.3	4.0	205.7	212.3	4.1	3.9	300.8	310.4	4.0	3.9
3	25/4	7	319.3	325.5	3.9	3.9	203.3	209.8	3.8	3.9	275.1	283.9	3.8	3.9		

Mostrador: DC0824 795062 0724010000795062 14/09/2007 304.6 RD

PRODUCCIONES DE LA MADRE

Lactante	F. Parto	F. Secado	Del.	hC	Litros	Kilos	% Gr. N. Pr.	Litros	Kilos	% Gr. N. Pr.	Litros	Kilos	% Gr. N. Pr.			
1	22/02/2008	06/09/2009	227	7	174.3	173.7	6.3	4.6	120.6	124.4	5.7	4.1	160.7	171.0	6.2	4.5

RESUMEN P.M. MEDIDA HJAS DE LA MADRE

Lactante	F. Parto	F. Secado	Del.	hC	Litros	Kilos	% Gr. N. Pr.	Litros	Kilos	% Gr. N. Pr.	Litros	Kilos	% Gr. N. Pr.		
1	2	2	253	319.3	325.5	3.9	3.9	203.3	209.8	3.8	3.9	275.1	283.9	3.8	3.9

Mostrador: DC07146 475237 0724010000475237 18/12/2006 RF

10 MEJORES P.M. MEDIDA HJAS (FADPE)

Animal	Sexo	Edad	Identificación	F. Reciente	Visitas	R.A.	Cal.	SEJO											
DC00101	♀	2	796090	0724010000796090	27/09/2008	275	120.9	814.9	634.6	4.3	3.4	350.9	301.8	4.2	3.4	524.5	541.3	4.3	3.4
DC00021	♀	2	28534	09/10/2009	256	758.7	379.4												
DC00001	♀	2	20910	19/10/2009	234	716.9	259.4												
DC00051	♀	2	20918	08/10/2009	247	716.7	259.3												
DC00217	♀	2	796078	09/10/2008	261	736.3	354.1												
DC00208	♀	2	796091	09/10/2008	222	1003.5	334.5												
DC11021	♀	2	148605	19/10/2010	261	331.9	331.9												
DC00061	♀	2	796058	08/10/2009	253	636.6	319.3												
DC0151	♀	2	20996	09/01/2010	258	271.8	272.8												
DC0142	♀	2	796069	09/10/2008	211	795.1	355.0												

RESUMEN P.M. MEDIDA HJAS DEL PADRE

Lactante	F. Parto	F. Secado	Del.	hC	Litros	Kilos	% Gr. N. Pr.	Litros	Kilos	% Gr. N. Pr.	Litros	Kilos	% Gr. N. Pr.
1	21	33	227	273.7									

Mostrador: DC05208

PRODUCCIONES DE LA MADRE MATERNA

Lactante	F. Parto	F. Secado	Del.	hC	Litros	Kilos	% Gr. N. Pr.	Litros	Kilos	% Gr. N. Pr.	Litros	Kilos	% Gr. N. Pr.
1	18/02/2006	15/09/2006	211	7	250.8	258							
2	18/12/2006	25/07/2007	219	7	353.9	365							
3	215	7	302.2	311									

Mostrador: DC05208

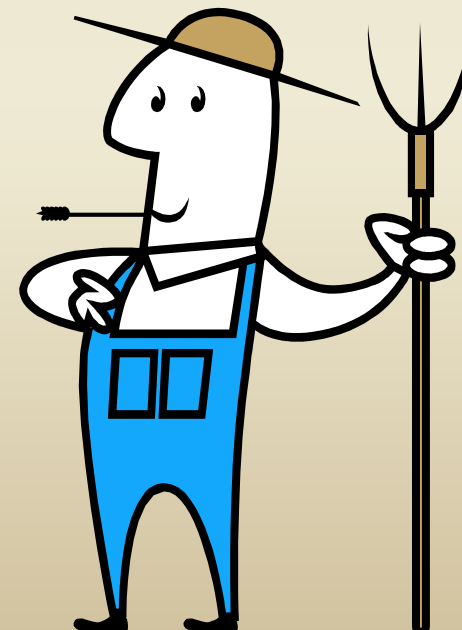

¿QUÉ TENGO QUE HACER PARA TENER LAS CARTAS DE LOS CHIVO/AS QUE VENDA?

- **Partes de nacimiento** de los chivos para darlos de alta (si no, no sabemos la madre).
- Identificación electrónica de los chivos.
- Solicitar las cartas a la asociación para que os la envíen o
- Coger datos del comprador y la asociación la envía al mismo.

¡¡¡¡SOLICITAR LAS CARTAS CUANDO COMPREIS ANIMALES!!!!

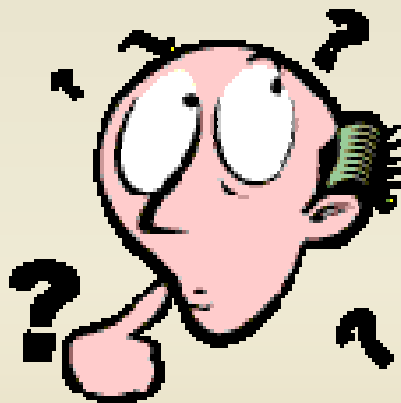
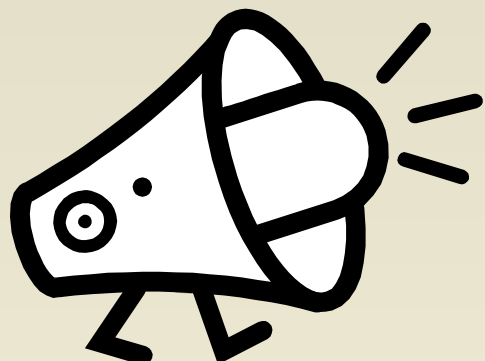

Y, ¿POR QUÉ?....

Si el ganadero no sabe la madre y es un macho, entonces estaría fuera de libro genealógico, y los hijos de éste también.



Gracias por su atención